

INFORMAȚII PERSONALE

Sârbu Zeno Eugen

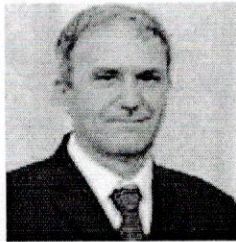

📍 Str. Ion Popovici Bănățeanu nr.2, Sibiu, România
 ☎️ --- 📞 0721769009
 ✉️ zeno@europe.com

Sexul Masculin | Data nașterii 18.11.1962 | Naționalitatea Română

EXPERIENȚA PROFESIONALĂ

- 03.03.2017 - prezent Director tehnic provizoriu
- 01.10. 2005 – prezent Șef stație ITP
- 01.10. 2005 – prezent Conducător al unității de reparații auto al S.C. TURSIB S.A.
- 01.12.1999 – 01.10. 2005 Șef sector ITP
- 14.09.1998 – 01.12.1999 Inginer
- 10.06.1996 – 14.09.1998 Șef stație ITP
- 01.07.1994 – 10.06.1996 Inginer birou tehnic
- 18.03.1994 – 01.07.1994 Director adjunct tehnic TURSIB R.A
- 18.03.1994 - 31.12.1994 Membru în Consiliul de Administrație TURSIB R.A
- 01.03.1993 – 18.03.1994 Inginer autobază troleibuze TURSIB R.A
- 02.11.1992 – 01.03.1993 Conducator auto
- 15.10.1983 – 01.11.1992 Lacatus mecanic
- 10.01.1983 – 15.10.1983 Prelucrator prin aschiere

EDUCAȚIE ȘI FORMARE

Inginer mecanic
 Facultatea de Inginerie, Universitatea Sibiu

Limba(i) maternă(e)
 Alte limbi străine cunoscute

Română

	INTELEGERE		VORBIRE		SCRIERE
	Ascultare	Citire	Participare la conversație	Discurs oral	
Engleză	B2	B2	B1	B1	B1

Niveluri: A1/A2: Utilizator elementar - B1/B2: Utilizator independent - C1/C2: Utilizator experimentat

Competențe de comunicare

Bune competențe de comunicare dobândite prin experiența de sef departament precum și în relația cu clienții.

Competențe
organizaționale/manageriale

Experiență în organizarea și conducerea unei echipe. Bună colaborare cu toți șefii de departamente precum și cu întreg personalul societății.

Competențe dobândite la locul de
muncă

O bună cunoaștere a activităților societății, în special pe partea tehnică, datorită specificului muncii prestate în societate.

Alte competențe

O bună stăpânire a programelor de birou (procesor de text, calcul tabelar, software pentru prezentări).
Cunoștințe de diagnosticare auto.

Permis de conducere

Categoria B